

Antiga escola a La Placeta i ubicació per la nova



ALPENS - 11

Casa de la Vila i escoles

La Placeta

dalpens.com

(Ed. J. Serra)

La Placeta, a l'edifici de l'esquerra hi havia les dues escoles, una de nens i una de nenes. Postal de data desconeguda.



ALPENS - 3

Vista parcial.

(Ed. J. Serra)

Vista des de la carretera de l'era on més tard es va construir l'escola. En aquest moment no hi havia ni la vivenda dels mestres, ni la Carrera Lluçanesa.

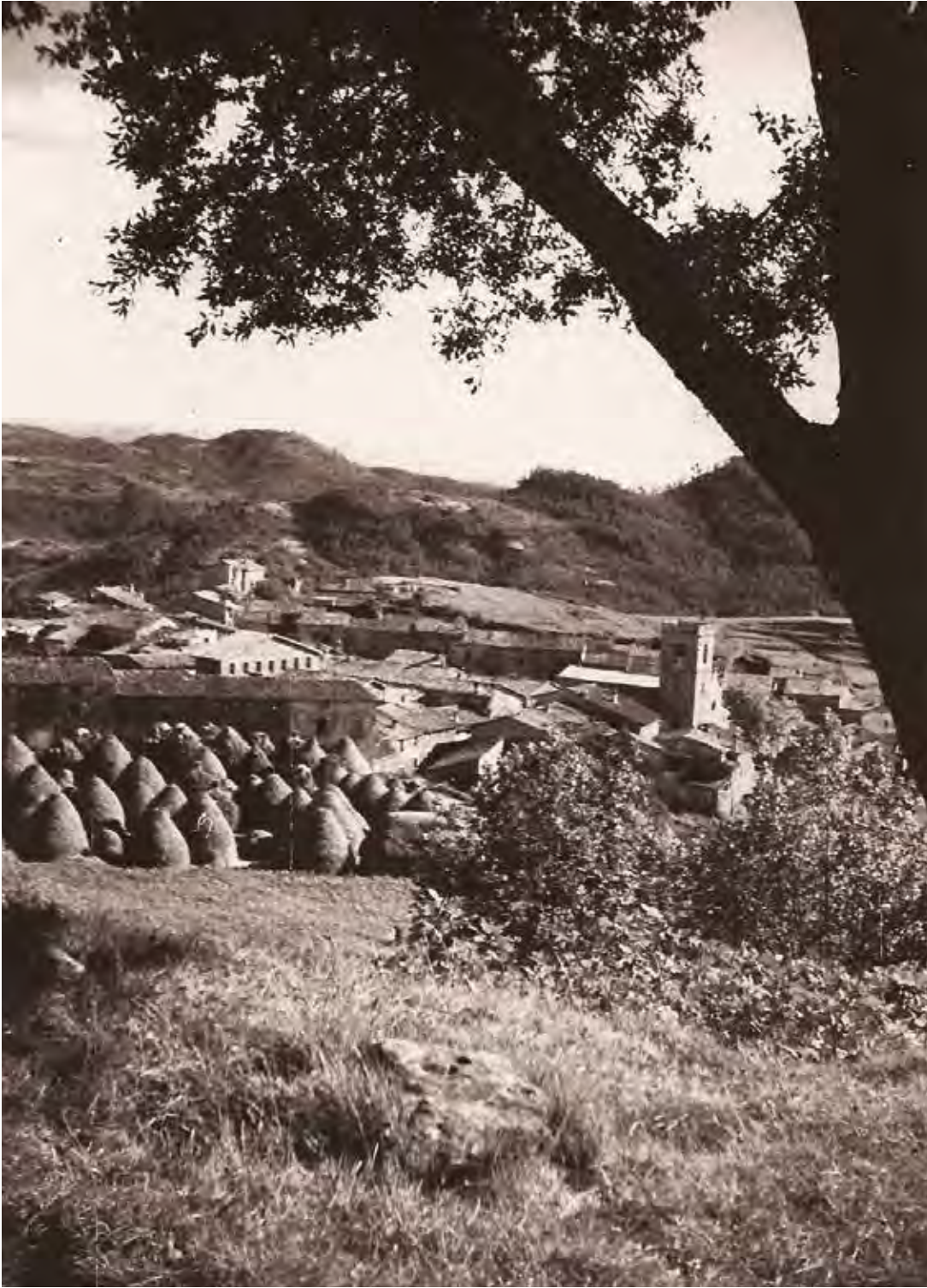

Vista de l'era de dalt.



Es veuen dues construccions més, una "cotxera" per un carro i la vivenda dels mestres. A l'esquerra d'aquest edifici, el terreny on més tard es va construir l'escola. Estiu de 1962. Foto d'autor desconegut, cedida per Xavier Sabartés i Saperas, amb la col·laboració del blog "Gent d'Alpens".



Vista de l'era de dalt (actual local de la SATI). Ja hi ha una vivenda a la Carrera Lluçanesa.

Alumnes a l'escola de la Placeta



Fotografia molt deteriorada, possiblement sigui el grup d'alumnes al pati de darrere de l'escola dels nens a la Placeta. Data desconeguda.



Fotografia al darrere de l'escola. Data desconeguda.



Fotografia que també es va fer al mateix pati de l'escola, però l'aspecte és encara més deteriorat. Aquesta fotografia podria ser aproximadament de l'any 1917.

*Pots ajudar-nos a reconèixer
aquests alumnes i professors?*



Escola de la Placeta, cursos 1957 i 1966



El grup d'alumnes i el mestre (possiblement Don José - Don Pepe). Aproximadament any 1957.





Foto de grup d'alumnes amb el mestre José Ruíz de Fez a la paret de "Cal Plans". L'escola encara era a La Placeta. Any 1966.
Cedida per en Joan Iborra Plans.



La nova escola

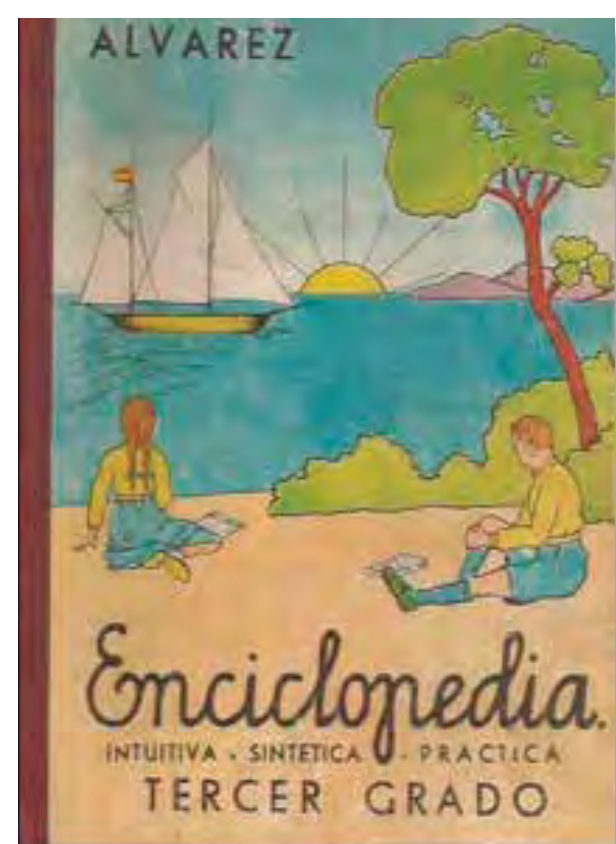
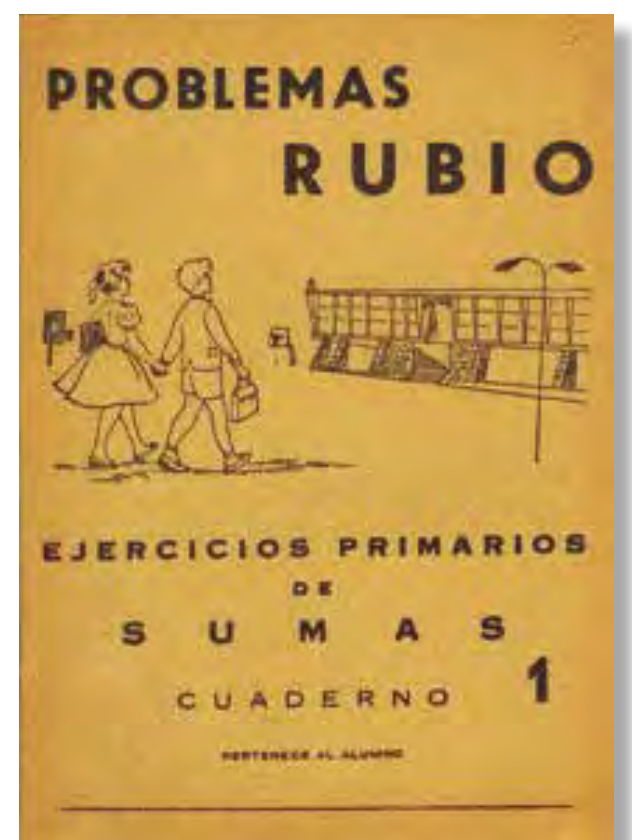
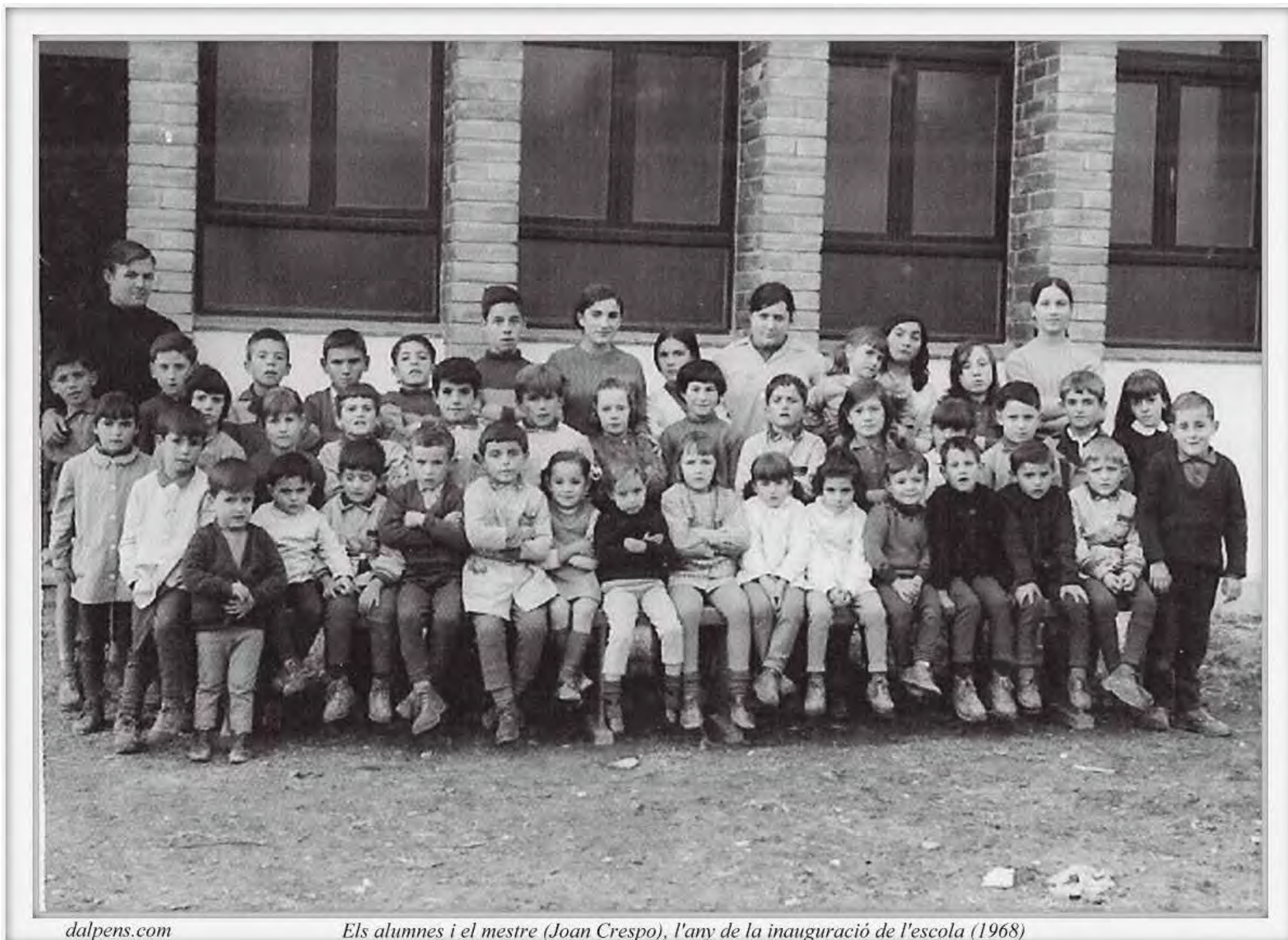

dalpens.com

Els alumnes i el mestre (Joan Crespo), l'any de la inauguració de l'escola (1968)

Grup dels alumnes durant el curs 1969-70 al davant de l'escola inaugurada a l'octubre del 1968, i que al setembre del 1968 va ser "Escuela Unitaria Mixta".

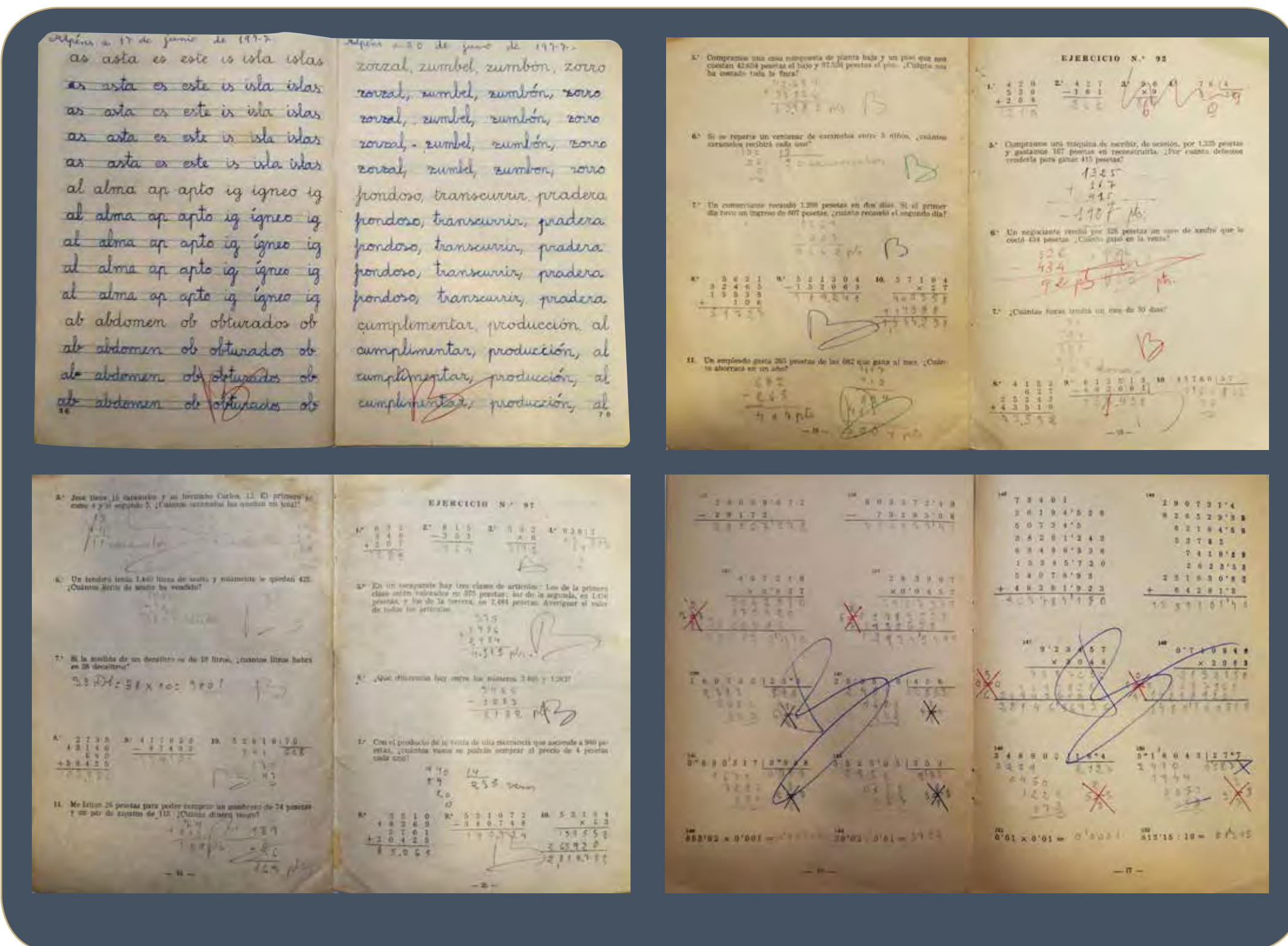



Grup dels alumnes davant de l'escola. Data aproximada 1982.



Després d'una reforma de millores per instal·lar la calefacció. Data aproximada: 1989.

“Escuela Unitaria Mixta”



Grup dels alumnes davant de l'escola. Primavera del 1979.



A les escales de l'entrada. Juny de 1991.



Grup d'alumnes.



Foto de l'interior de l'aula després de la instal·lació de la calefacció. Curs 1998-99.

Ampliació i millores



Vista del pati després de fer una pista de ciment i cistelles de bàsquet. Desembre de 2006.



El pati després d'una nevada.



Inauguració de les obres de reforma i ampliació, afegint un despatx, dues aules i un vestíbul a les instal·lacions existents. Maig del 1999.

Més reformes



Vista de l'escola després d'una reforma en la que es va tancar l'entrada amb un cancell de fusta. Data aproximada: 2016.



La mateixa, vista des d'una altra perspectiva.

La Forja d'estrena



Fira del Jovent, 2014.

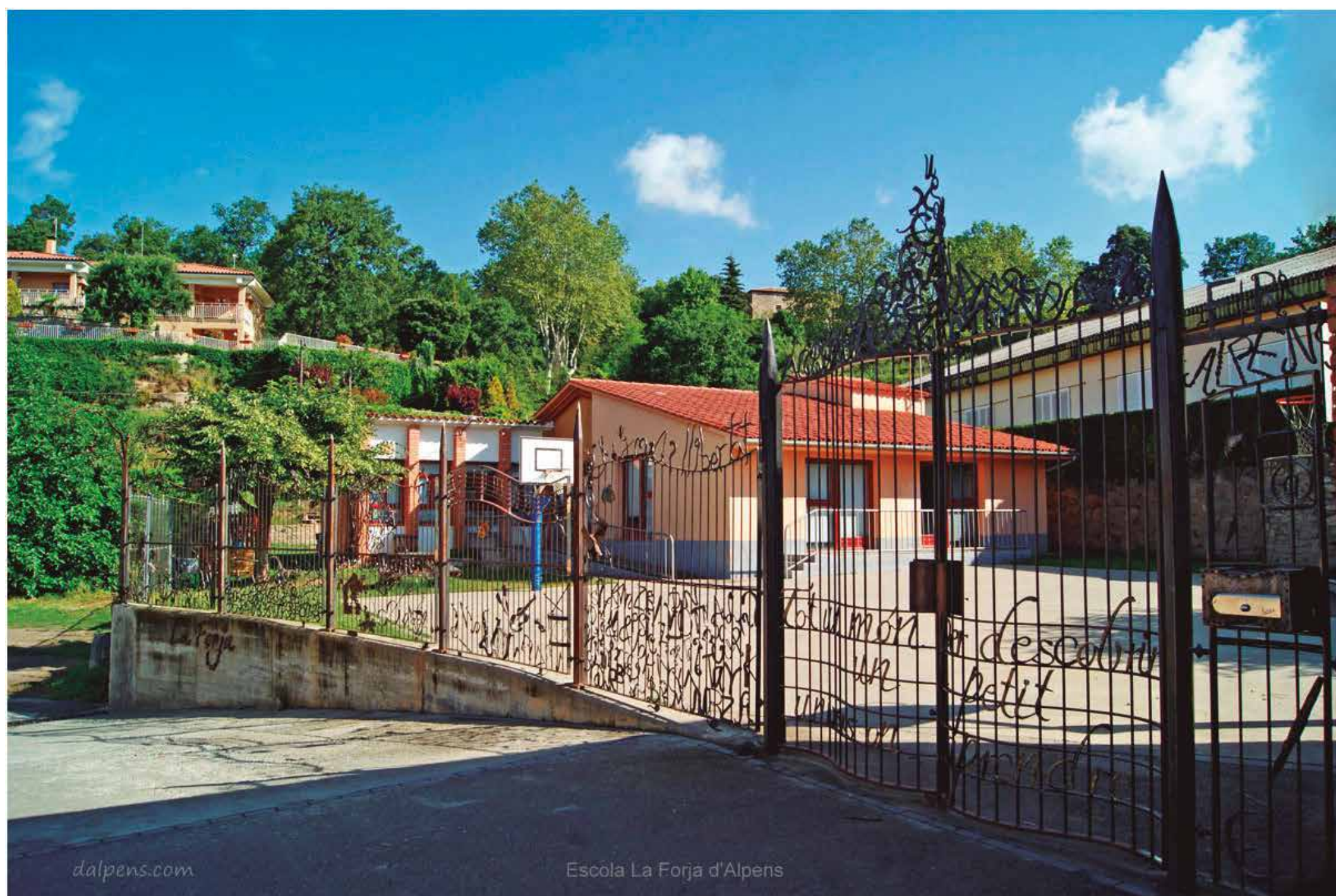

Vista de la tanca perimetral del pati amb obres de forja.

Activitats i grups



Sortida en bicicleta.



Col·laborant per La Fira.



Us trobeu macos?



Activitat "extraescolar".



Reivindicant la llengua.



Stop violència.



Integrant-se amb les activitats del poble.



A punt de fer vacances.



Una banda ben avinguda.



Vista del poble des de La Serra.



Exposició oral.



Què bé s'ho munten a l'AMPA!



La darrera foto: EL FUTUR D'ALPENS!